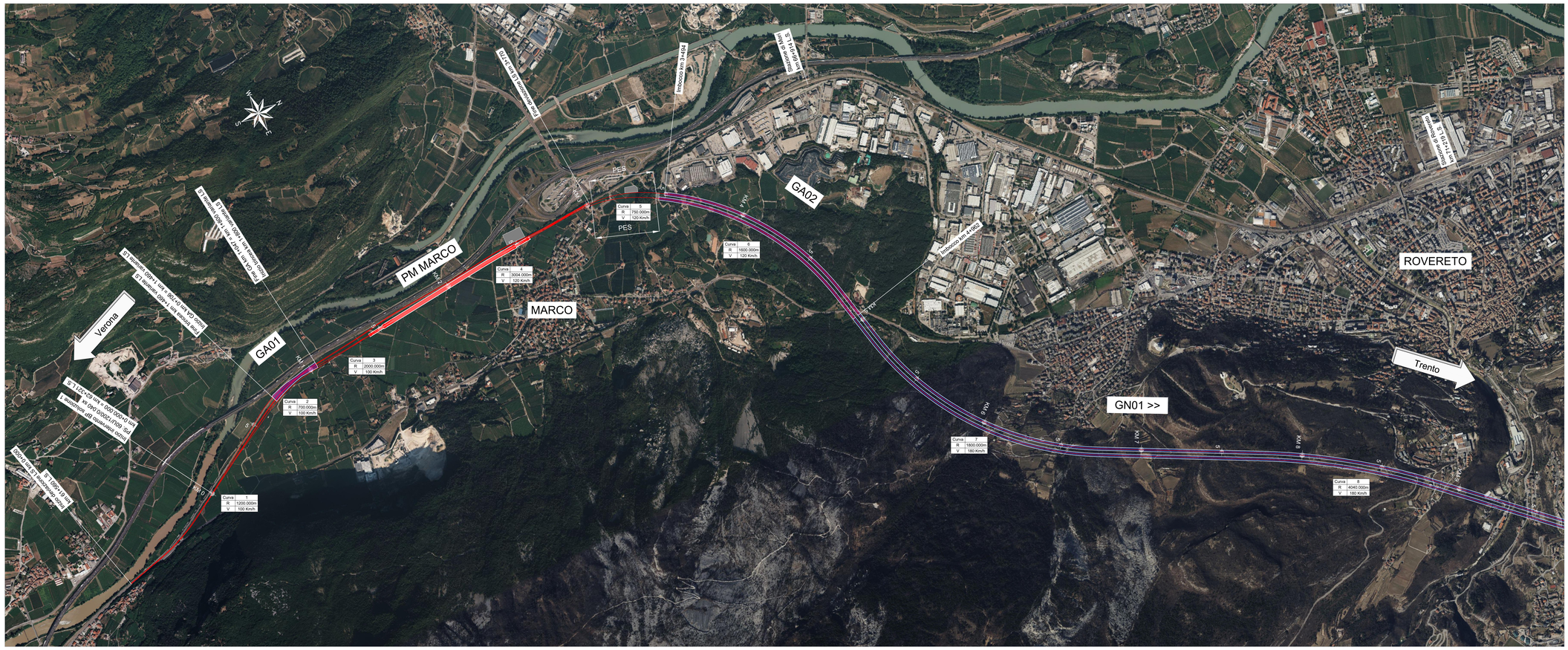
Verona
Trento
PM MARCO
MARCO
ROVERETO
GA01
GA02
GN01 >>
PES
Imbocco km 0+706
Imbocco km 1+047
Imbocco km 3+494
Imbocco km 4+962
Imbocco km 2+468
Imbocco km 2+468
Uscita galleria km 1+600 - inizio viadotto km 1+600
Uscita galleria km 1+600 - inizio viadotto km 1+600
Uscita galleria km 1+600 - inizio viadotto km 1+600