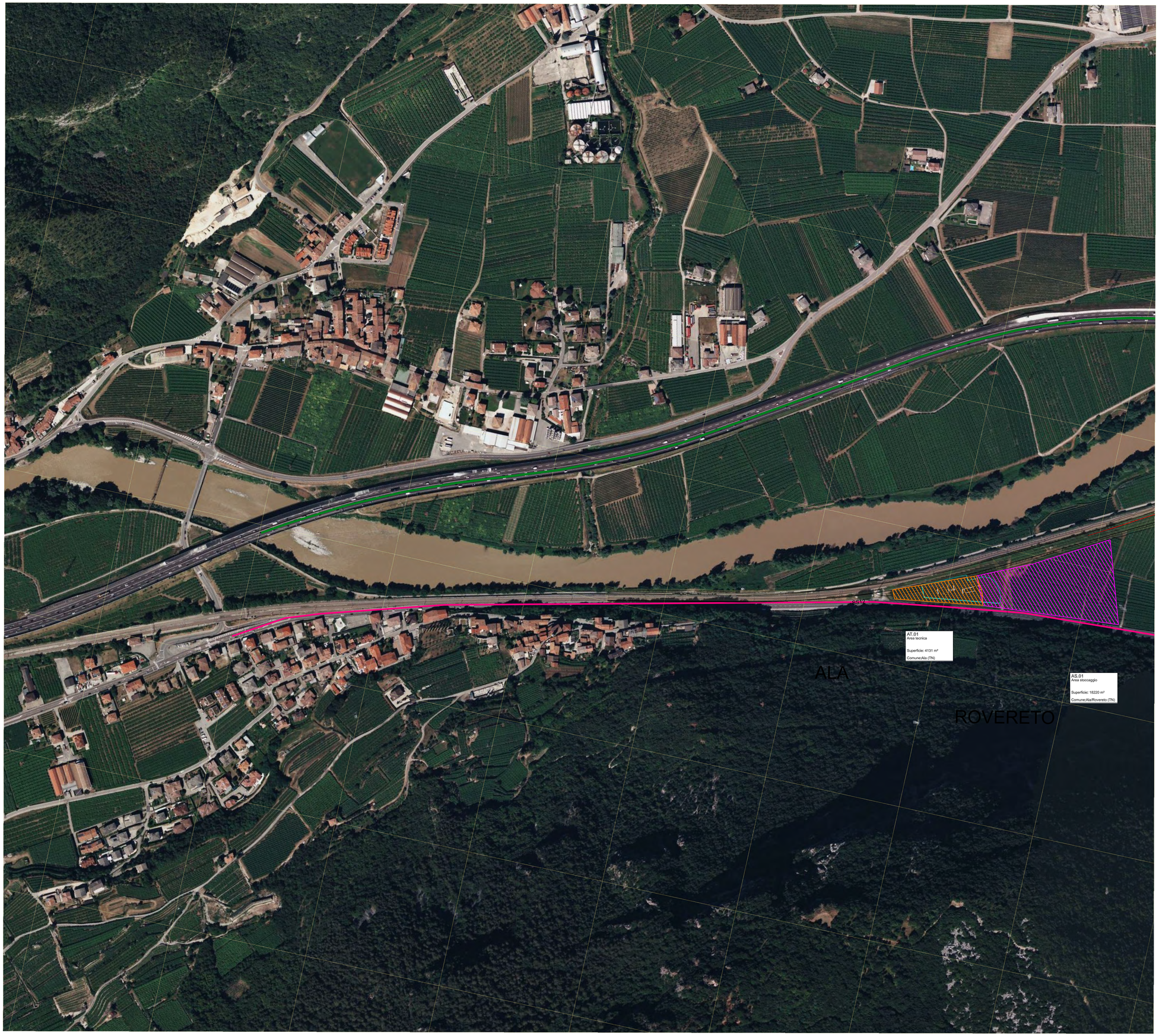

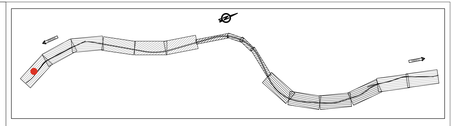

LEGENDA PLANIMETRIE

	CB - CANTIERE BASE		VIABILITA' PRIMARIA
	CO - CANTIERE OPERATIVO		VIABILITA' PRINCIPALE
	AT - AREA TECNICA PER OPERA		VIABILITA' SECONDARIA
	AS - AREA DI STOCCAGGIO		VIABILITA' PODERALE
	CA - CANTIERE ARMAMENTO		PISTA DI CANTIERE
	CANTIERI ALTRO APPALTO		ACCESSO AI CANTIERI
	LINEA FERROVIARIA/OPERE DI PROGETTO A CURA ALTRO APPALTO	XXXX	DIREZIONI
	LINEA FERROVIARIA ESISTENTE		LINEA FERROVIARIA/OPERE DI PROGETTO
	AREA DI LAVORO		DEMOLIZIONI
	DEPOSITO TERRE		

COMMITTENTE:

RFI RETE FERROVIARIA ITALIANA
GRUPPO FERROVIE DELLO STATO ITALIANE

PROGETTAZIONE:

ENGINEERING
GRUPPO FERROVIE DELLO STATO ITALIANE

DIREZIONE INFRASTRUTTURE BIM MANAGEMENT & PROJECT CONTROL

Cofinanziato dall'Unione europea

CUP: J41C09000000005

S.O. DIGITAL RAIL INFRASTRUCTUR DESIGN & SYSTEM
GIS Design Sottoservizi e Cantierizzazione

PROGETTO DI FATTIBILITA' TECNICA ED ECONOMICA

ASSE FERROVIARIO MONACO VERONA

ACCESSO SUD ALLA GALLERIA DI BASE DEL BRENNERO
QUADRUPLICAMENTO DELLA LINEA FORTEZZA VERONA
LOTTO 3B: CIRCONVALLAZIONE DI ROVERETO

CANTIERIZZAZIONE

Planimetria delle aree di cantiere e relative viabilità di accesso

SCALA : 1:2000

COMMESSA	LOTTO	FASE	ENTE	TIPO DOC.	OPERA/DISCIPLINA	PROGR.	REV.
IB3W	00	P	12	P6	CA 00 00	001	A

Revis.	Descrizione	Redatto	Data	Verificato	Data	Approvato	Data	Autorizzato	Data
A	EMISSIONE ESECUTIVA	T. Vittori	Feb. 2026	L. Caronte	Feb. 2026	V.D. Fieri	Feb. 2026	P. Rivoli	Feb. 2026

File: IB3W00P12P6CA0000001A.dgn

n. Elab.: